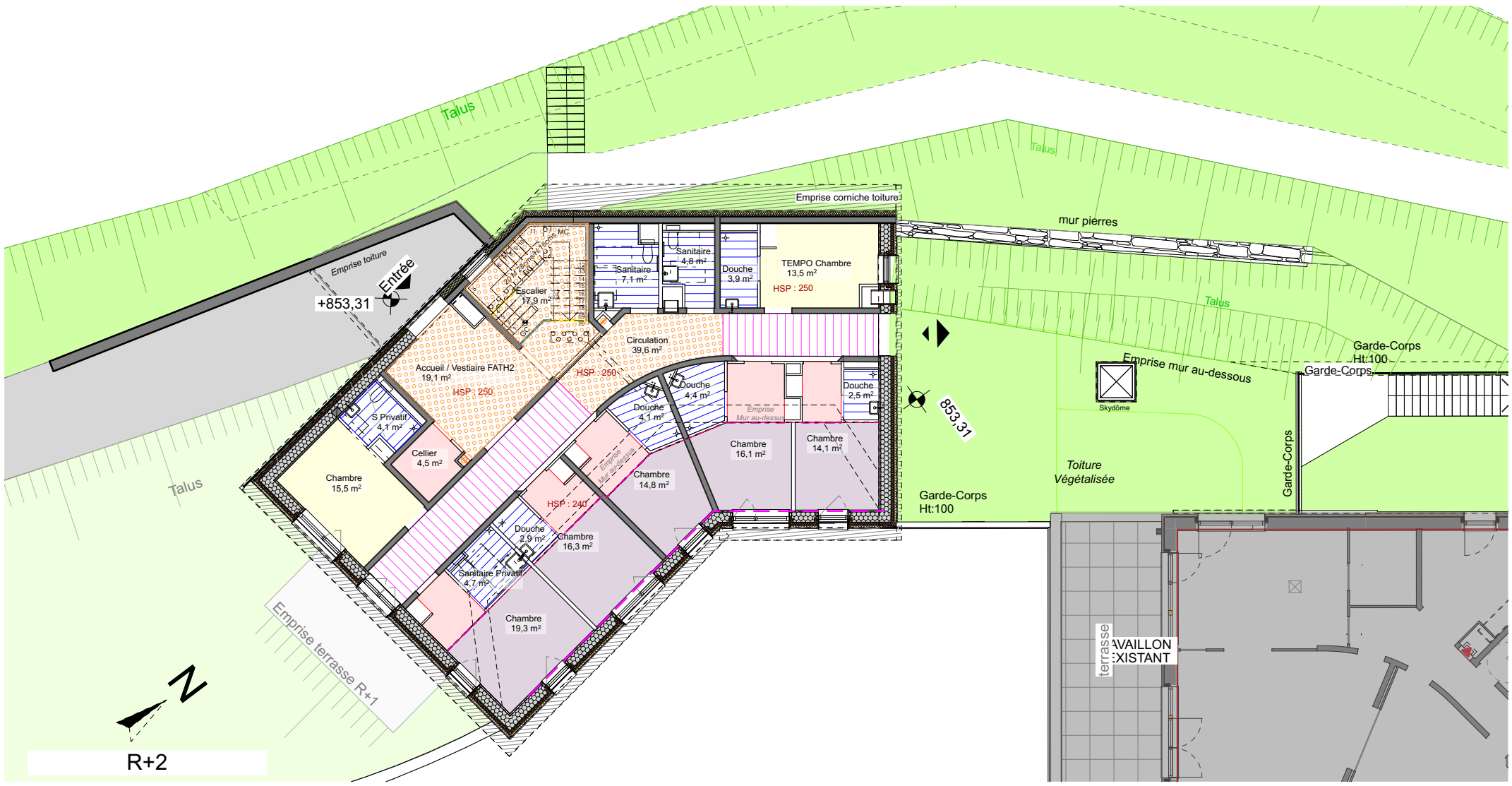

LEGENDE

- PLAFOND FIXE SOUS RAMPANT BA18 COUPE FEU
- PLAFOND DEMONTABLE EN BAC METALLIQUE
- PLAFOND FIXE 1BA13
- ENDUIT PELLICULAIRE SUR PLAFOND BETON
- PLAFOND DECORATIF ACOUSTIQUE
- PLAFOND DEMONTABLE METALLIQUE EN LAMES
- PLAFOND DEMONTABLE LAINE DE BOIS
- CORNICHE LUMINEUSE

Construction d'un Foyer de Vie et d'Accueil

L'âtre de la vallée - Conseil général du Haut-Rhin

Ateliers d-Form

20 rue de Munster
68 230 Soultzbach les Bains

Faux-plafonds R+2 et R+3

Indice: 0

Echelle : **1:200**	Date: 04/08/14	Plan n°: 04.2
	PRO	

L'Âtre de la vallée
Conseil Général
Haut-Rhin