

Mur béton bardage zinc :

- 18 mm Parement BA18
Lot 09 Plâtrerie
- 40mm contrelattage + frein vapeur
Lot 10 Isolation ouate de cellulose
- 50mm Panneau OSB
Lot 10 Isolation ouate de cellulose
- 380mm Isolation ouate
Lot 10 Isolation ouate de cellulose
- + 380mm chevrons
Lot 03 Charpente bois
- 100mm Laine de roche en sarking
Lot 03 Charpente bois
- 12,5mm Panneau fibre de gypse CF1/2
Lot 03 Charpente bois
- Pare-Pluie**
Lot 03 Charpente bois
- 40mm contrelattage vertical
Lot 05 Couverture Zinguerie Etanchéité
- 30mm Lattage horizontal
Lot 05 Couverture Zinguerie Etanchéité
- 40mm lattage vertical
Lot 05 Couverture Zinguerie Etanchéité
- Zinc à joint debout
Lot 05 Couverture - zinguerie - étanchéité

Mur Ossature Bardage bois :

- 18 mm Parement BA18
Lot 09 Plâtrerie
- 40mm contrelattage + frein vapeur
Lot 10 Isolation ouate de cellulose
- 50mm Panneau OSB
Lot 10 Isolation ouate de cellulose
- 380mm Isolation ouate
Lot 10 Isolation ouate de cellulose
- + 380mm chevrons
Lot 03 Charpente bois
- 100mm Laine de roche en sarking
Lot 03 Charpente bois
- 12,5mm Panneau fibre de gypse CF1/2
Lot 03 Charpente bois
- Pare-Pluie**
Lot 03 Charpente bois
- 40mm contrelattage vertical
Lot 03 Charpente bois
- 30mm Lattage horizontal
Lot 03 Charpente bois
- 2*15mm Bardeau mélèze fendu
Lot 03 Charpente bois

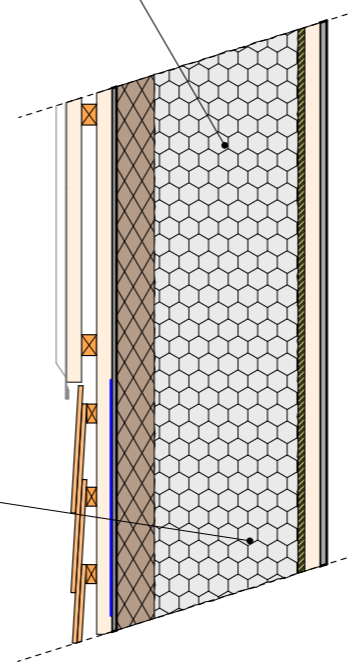

Construction d'un Foyer de Vie et d'Accueil
L'âtre de la vallée - Conseil général du Haut-Rhin

Ateliers d-Form
20 rue de Munster
68 230 Soultzbach les Bains

DETAIL 6

Indice:
0

Echelle : 1:20

Date: 04/08/14

Plan n°: 05.6

PRO

