

Niveau R+1

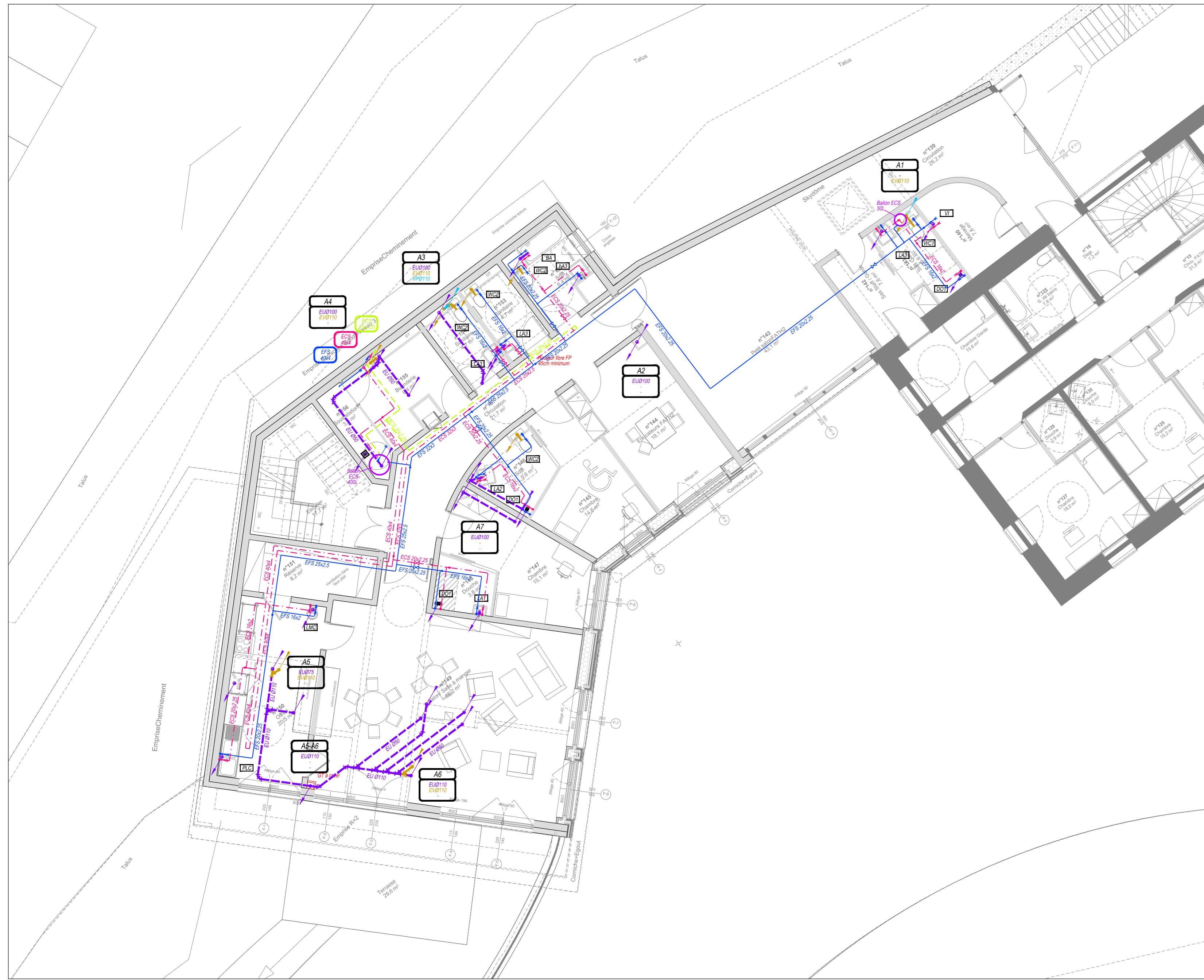

Niveau R+3

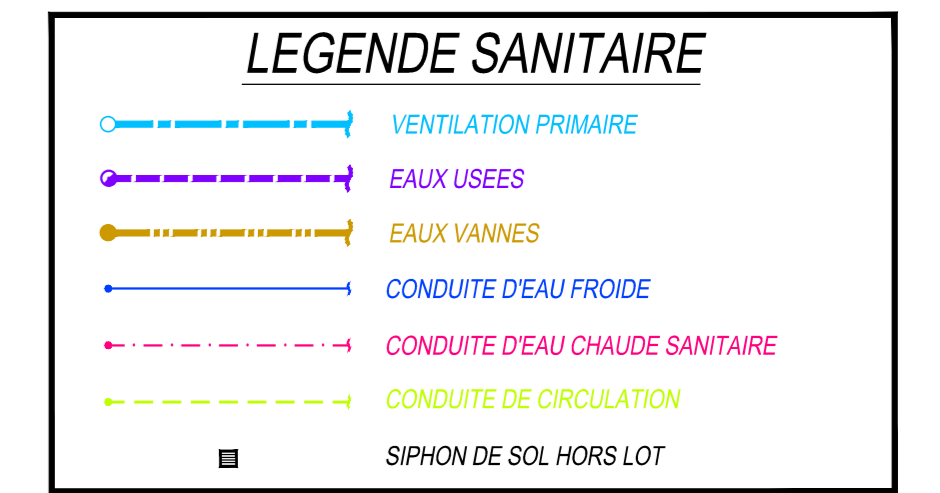
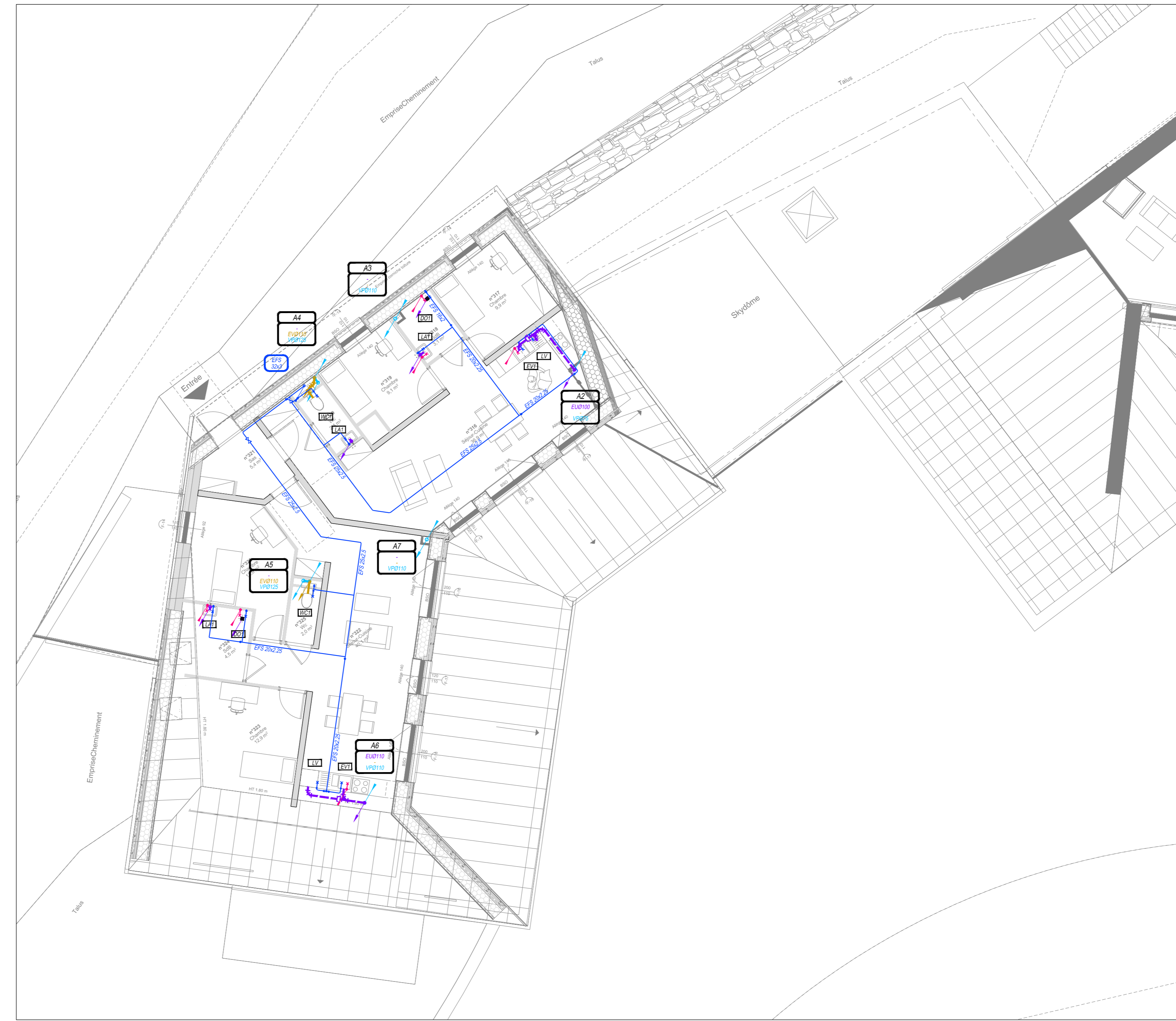

Niveau RDC

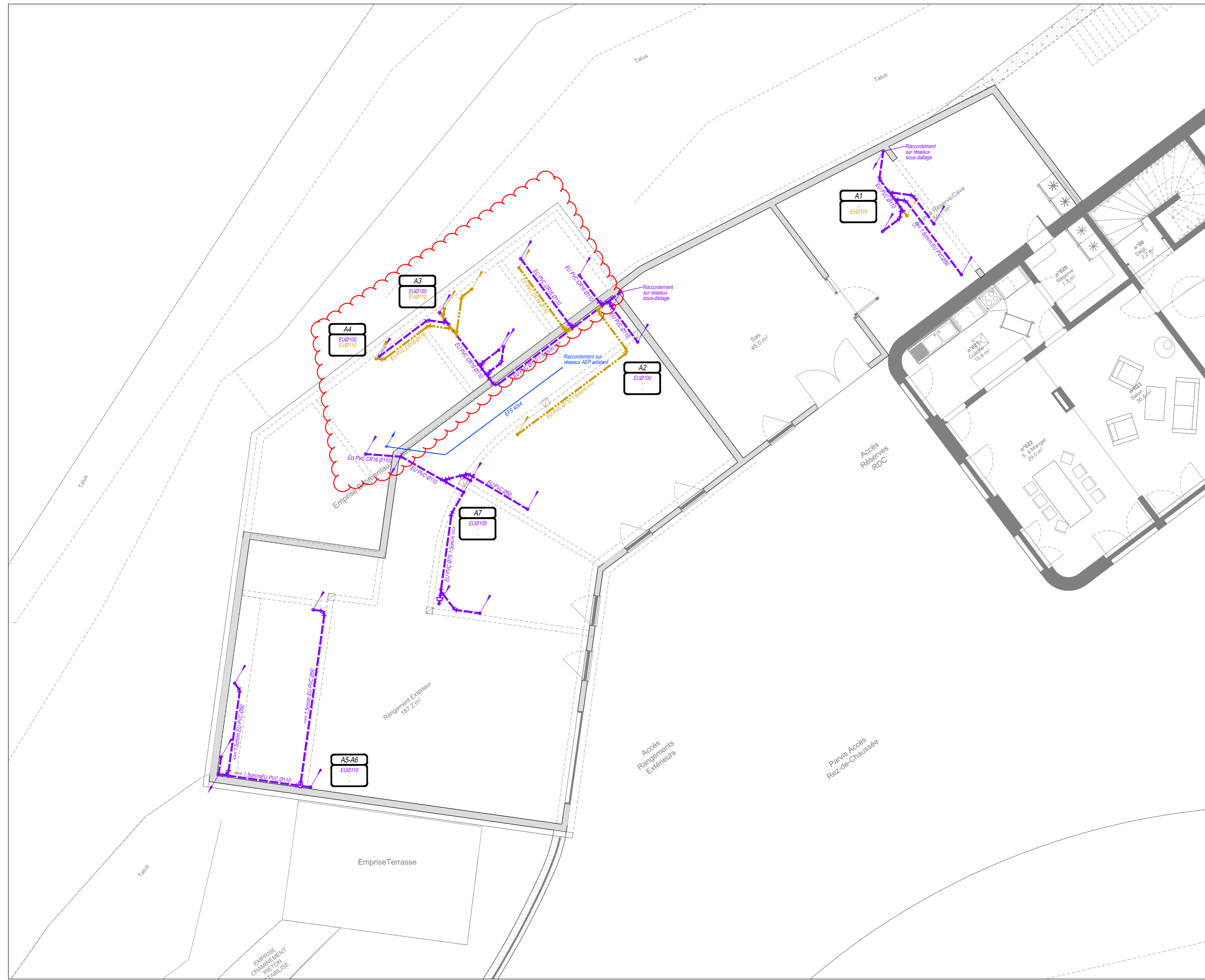

Niveau R+2

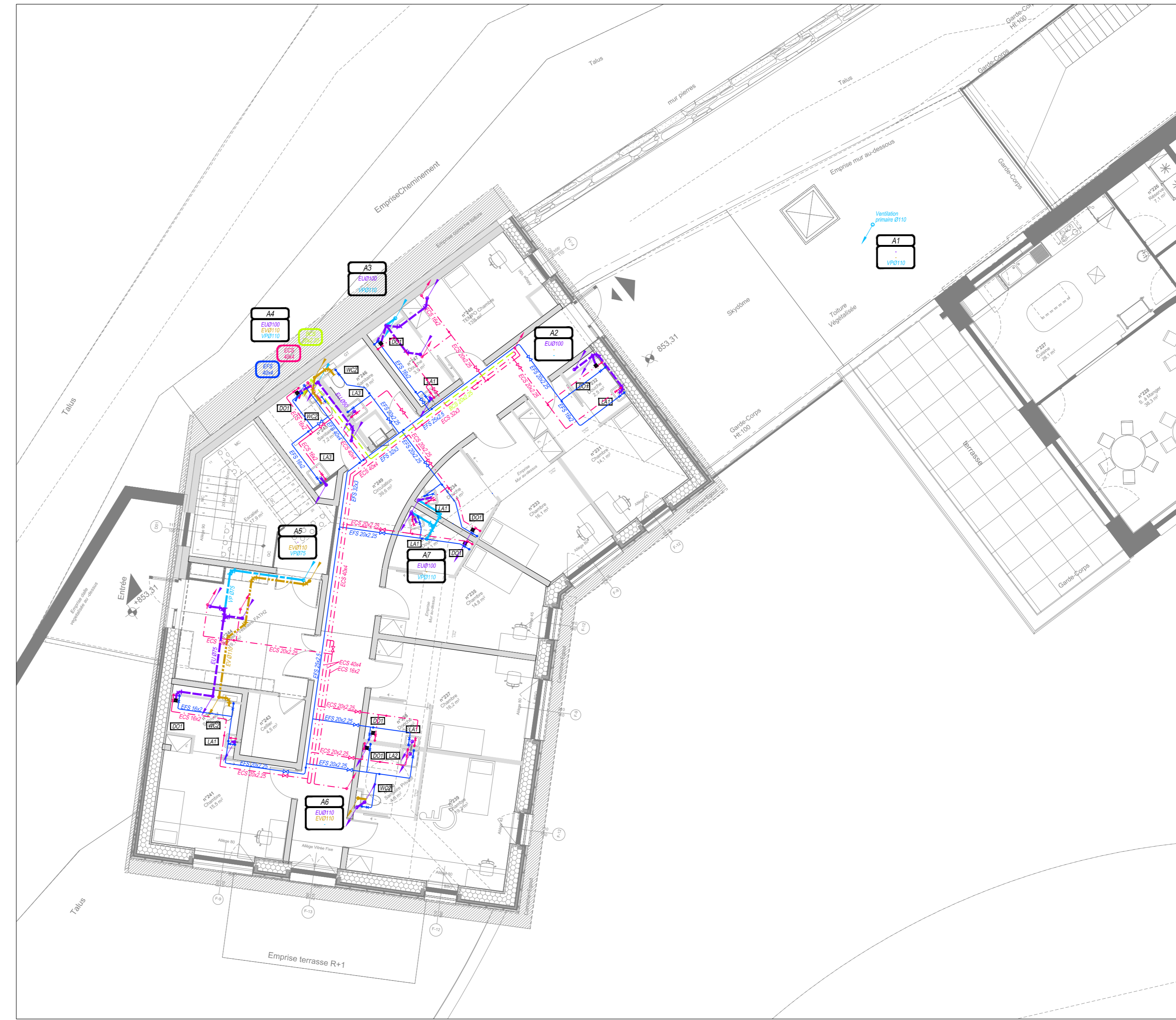

240119_SB_PRO_CVS

E			
D			
C			
B	19/03/24	AC	Mise à jour
A	22/01/24	AC	Première émission
Indice	Date	Nom	Changement

Maître d'ouvrage : Association Atré de la Vallée
 Lieu : 306 Domaine du Beubois, 68370 Orbey

Projet : Construction d'un foyer de vie et d'accueil pour personnes adultes handicapées

solaresbauen
 le bon sens énergétique

2 Rue de la Coudreuse
 67200 Strasbourg
 Tél. +33 (0)3 88 30 97 74
www.solares-bauen.fr

PRO
 Plan de principe réseaux
 Tous Niveaux
 Sanitaire

Domaine	Dessinateur	Date	Contrôle	Date	Attribués	Autre d'architecture d-form	Etat des plans
SA	AC	22/01/24	ACS	22/01/24	Format :	1090x790	Échelle : 1/100ème
					Projet :	2023048	Nom de plan : SB-SA01